Thomaslied

50 Jahre Thomaskirche Liebefeld, 1967-2017.

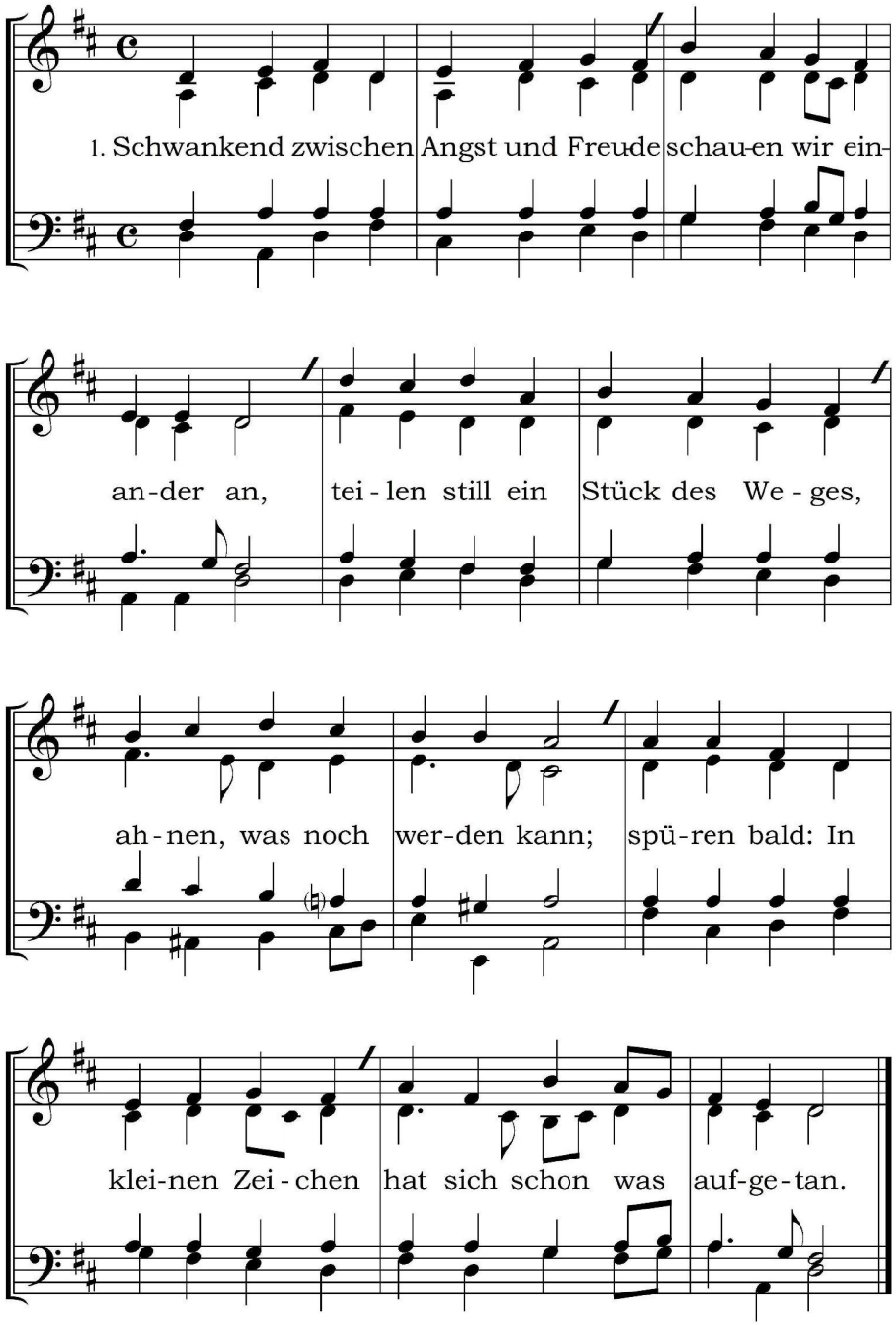

2. Wir erzählen uns Geschichten. / Abend wird, der Weg ist weit. / Dunkel kommt, es wächst Vertrauen, / tief und langsam mit der Zeit. / Und in allen Zweifeln keimen / Hoffnung, Mut und Zärtlichkeit.

3. Was ich höre, klingt im Stillen / mal als Rätsel, mal als Lied. / Staunend und mit allen Sinnen / nehm ich wahr, was hier geschieht. / Und im grossen Atem Gottes / schwingt mein Atem leise mit.

4. Uns verbinden Fragen, Zweifel, / Sehnsucht, die im Herzen brennt. / Nicht zu fassen – Gottes Liebe, / die mit allem uns umfängt. / Wenn wir auseinander gehen, / gehen wir – doch nicht getrennt.

T: Susanne Brandt 2015
M: John Francis Wade 1751 (ST. THOMAS)
S: Samuel Webbe 1792

UNGLAUBLICH 50 Jahre